Il est temps de commencer à penser à ce que tu vas faire de ta vie.

SAVAIS-TU QUE…?

L'apprentissage en milieu de travail représente une formation pratique s'adressant aux personnes qui désirent apprendre un métier spécialisé tout en travaillant. Les apprentis acquièrent de l'expérience tout en étant rémunérés; de plus, leur salaire augmente avec leur niveau de compétence.

La formation permet d'avoir accès à des métiers bien rémunérés dans des domaines spécialisés qui exigent des niveaux de compétences élevés, une capacité de décision et de la créativité. À titre de travailleur qualifié spécialisé, ton expertise peut te donner accès à de nombreuses possibilités, telles que le travail dans différentes régions du Canada, l'entreprenariat et l'enseignement.

Près de 80 pour cent des formations sous forme d'apprentissage sont fournies par les employeurs en milieu de travail. Les 20 pour cent restants sont constitués de formation théorique en classe, généralement dispensée dans un collège communautaire de la région ou par un organisme de formation certifié.

Pour obtenir plus de renseignements sur ton avenir dans les métiers spécialisés, visite notre site Web au

WWW.TRADEUP.CA

Tradeup for Success est une division de POWER WORKERS' UNION

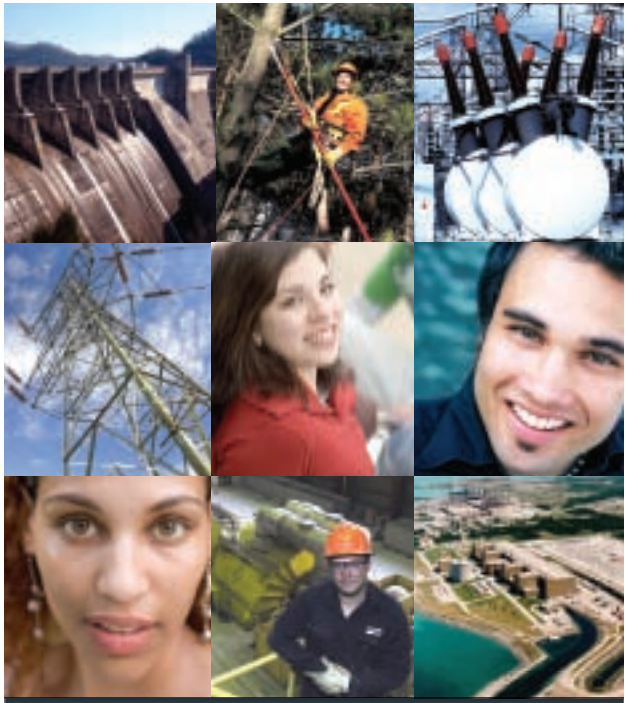

ALIMENTE TON AVENIR

CARRIÈRES DANS LES MÉTIERS SPÉCIALISÉS EN ÉLECTRICITÉ

TON AVENIR EN TANT QUE :

Technicien de lignes électriques

POWER WORKERS' UNION · hydro one · ONTARIO POWER GENERATION · Bruce Power

En quoi consiste cette carrière?

Les techniciens de lignes électriques construisent, réparent et font l'entretien des lignes de transmission et de distribution sur les poteaux, les tours et les structures. Ceci comprend faire la tournée des circuits, inspections, réparations d'urgence, réparation des lampadaires et des connexions aux transformateurs de distribution, examen et enquête sur les plaintes des clients et les interruptions de courant. De plus, ils construisent, érigent, installent et font la finition sur voies de commutation et fils aériens soutenus par des maillons isolateurs dans des postes extérieurs. Les techniciens de lignes électriques manient aussi les accessoires de forage, d'installation de poteaux et l'équipement apparenté des camions de ligne.

Les techniciens de lignes électriques effectuent un travail exigeant physiquement dans toutes sortes de conditions climatiques, souvent à des hauteurs de plus de 50 mètres.

Sécurité

La sécurité est notre priorité. Des employés en santé, travaillant dans un environnement sécuritaire, sont essentiels à l'atteinte des objectifs d'affaires. Nous établissons des objectifs de santé et sécurité, nous effectuons un suivi des rendements et nous mettons en place des programmes qui visent l'amélioration continue.

Possibilités

La Power Workers' Union et Hydro One ont créé le Joint Apprenticeship Council pour faire l'embauche d'apprentis chez Hydro One. Le Joint Lines Trades Committee (JLTC) supervise le programme de formation des techniciens de lignes électriques pour assurer qu'il est conforme aux lois applicables.

Hydro One emploie actuellement plus de 200 apprentis techniciens de lignes électriques en Ontario.

Généralement, des apprentis sont embauchés tous les ans.

Trop beau pour être vrai?

Rassure-toi, ce n'est pas une attrape.

Nous sommes constamment tournés vers l'avenir et à la recherche de nouvelles façons d'être efficaces, sécuritaires et productifs. C'est pourquoi nous faisons appel à des personnes comme toi pour nous aider à atteindre nos buts. Nous proposons d'excellents avantages, salaires et possibilités d'avancement à ceux et celles qui réussissent. Nos critères sont élevés et la formation est difficile, mais notre environnement de travail permet aux personnes de se surpasser et de mettre leur énergie à profit!

TON AVENIR EN TANT QUE :

Technicien de lignes électriques

De quoi ai-je besoin?

- Les candidats qui désirent postuler pour ces postes doivent avoir obtenu leur certificat d'études secondaires en Ontario (ou l'équivalent), incluant les mathématiques et l'anglais de 12e année. Une expérience de travail pertinente et la preuve d'une aptitude à travailler dans les hauteurs sont des atouts.
- Hydro One et la Power Workers' Union sont des organismes provinciaux et à cet égard, les apprentis doivent être en mesure de voyager et travailler partout dans la province.

* Les candidats doivent pouvoir travailler au Canada.

Demandes

Faire parvenir votre curriculum vitae accompagné d'une lettre de présentation et d'une copie du relevé de notes du secondaire à l'adresse suivante :

Workforce Acquisition
CMS, P-51
800 Brock Road S.
Pickering, Ontario L1V 2R7
Courriel : workforce.aquisition@hydroone.com
Télécopieur : **905-839-8213**

trade up FOR SUCCESS